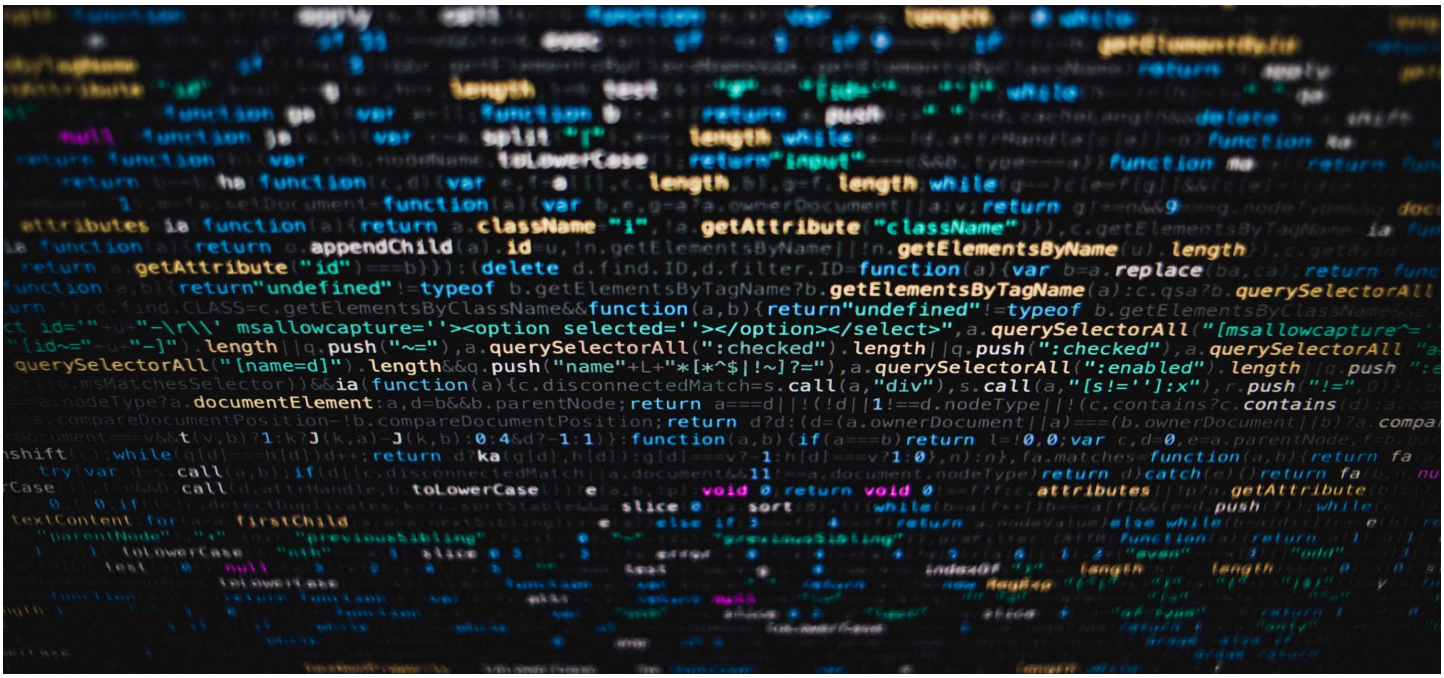

Báo cáo lựa chọn nhà thầu

1. Danh sách nhà thầu

STT	Tên công ty	Ngân sách	Địa chỉ công trình thăm quan	Tình trạng công trình
1	CÔNG TY TNHH THƯƠNG MẠI DỊCH VỤ XÂY DỰNG TRANG TRÍ NỘI THẤT HÀ GIA PHÁT	₫1,037,546,000	282/4/34 Bùi Hữu Nghĩa, Phường 2, Bình Thạnh	Đang thi công hoàn thiện. Chưa lắp đặt đồ nội thất
2	CÔNG TY TNHH TƯ VẤN - ĐẦU TƯ - XÂY DỰNG ĐIỀN NAM	₫1,063,921,722	30/17 Nguyễn Hữu Cảnh, Phường 22, Quận Bình Thạnh	Đã lắp đặt đồ nội thất và dọn vệ sinh bàn giao
3	CÔNG TY TNHH XDTM GIA TRÍ	₫1,001,596,400	Công trình phía sau nhà	Đang xây và tô tường ngăn trong phòng

2. Nội dung trao đổi, đánh giá

✅
- Đánh giá về công trình *(các hạng mục liên quan đến gói thầu).*
- Trao đổi về các biện pháp thi công.

- Trao đổi về nhân sự tổ chức, tiến độ.
- Trao đổi về chính sách bảo hành, chính sách hậu mãi.

2.1 CÔNG TY TNHH THƯƠNG MẠI DỊCH VỤ XÂY DỰNG TRANG TRÍ NỘI THẤT HÀ GIA PHÁT

Tiêu chí	Đánh giá
Biển hiệu, biển báo công trình chuyên nghiệp	**Không đánh giá**
Tổng quan công trình bên ngoài sạch sẽ, có đầy đủ biển cảnh báo công trình	Khá bừa bộn, Công tác dọn dẹp chưa đạt
Rào chắn, bao che cẩn thận nhà lân cận	**Không đánh giá**
Tổng quan bên trong công trình sạch sẽ, phân khu thiết bị vật tư, máy móc rõ ràng	Khá bừa bộn, Công tác dọn dẹp chưa đạt
Công nhân ở tại công trình gọn gàng, sạch sẽ	**Không đánh giá**
Đường nét thi công sắc nét, không chắp vá sửa chữa nhiều	• Tốt, các cạnh tường, cột sắt nét. • Hạng mục sơn khá tốt. Sơn đều, không gợn, rất thẩm mỹ • Công tác gạch tốt, chi tiết ron gạch, liếp cạnh tốt. • Hệ thống điện đi nổi trần thẳng thớm, được cố định chắc chắn gọn gàng. • Có biện pháp chống nứt tường tại các vị trí tường và trần không tô.
Công nhân có đồng phục, trang bị ATLĐ đầy đủ	Không có đồng phục, 1 số công nhân không có mũ bảo hộ
Kỹ sư công trình tư vấn nhiệt tình	Tư vấn nhiệt tình
Máy móc, thiết bị thi công còn mới, đầy đủ	**Không đánh giá**
Các ô trống trong công trình được rào chắn cẩn thận	**Không đánh giá**
Đi chuyển trên công trình dễ dàng, an toàn	Hơi khó khăn do bề mặt sàn khá bừa bộn và nhiều rác xây dựng
Vật tư công trình được tập kết gọn gàng, bảo quản tốt	**Không đánh giá**

Thông tin dự án đầy đủ, rõ ràng	**Không đánh giá**
Phân khu xà bần, rác thải rõ ràng, không tập kết lẫn lộn	**Không đánh giá**

- Hình thức tổ chức công trình: Công nhật
- Nhân lực bố trí dự kiến: 10 người
- Quê quán đội ngũ thợ: Quảng Nam
- Chỉ huy trưởng: 4 tiếng/ngày và tùy vào mức độ quan trọng của công việc
- Tiến độ sơ bộ phần khung
  - Móng: 2 tuần *(chưa tính thời gian ép cọc)*
  - Sàn (đổ cột, xây tường): 7 ngày
- Biện chống sạt lở đất nhà lân cận: Đóng cừ tràm và tấn ván *(nếu cần thiết).* Nhà thầu chịu hoàn toàn trách nhiệm nếu có ảnh hưởng đến nhà lân cận.
- Biện pháp thu nước hố móng: Cục bộ từng hố móng *(tạo rốn thu nước).*
- Hình thức đổ bê tông tông
  - Móng, dầm, sàn: Bê tông tươi
  - Cột và các cấu kiện nhỏ: Bê tông tay
- Báo cáo công việc hằng ngày: Qua zalo hay phần mềm quản lý Trợ Lý cung cấp
- Chính sách bảo hành: 12 tháng cho hạng mục thi công và 2 năm hỗ trợ bảo hành về kỹ thuật: Chủ nhà mua vật tư và nhà thầu hỗ trợ công thay thế.
- Camera quan sát công trình: Bố trí tại cổng ra vào
- Công việc thực hiện gói thầu: Báo giá bám sát theo yêu cầu dự án kèm theo khi phát hành hồ sơ mời kết nối

✅
- Khuyễn mãi nếu ký hợp đồng:
  - Hỗ trợ phối màu khu vực nhà vệ sinh hoặc ra kích thước phục vụ thi công

2.2 CÔNG TY TNHH XDTM GIA TRÍ

Tiêu chí	Đánh giá
Biển hiệu, biển báo công trình chuyên nghiệp	• Có bảng thông tin công trình. • Không có cổng chính công trình

Tổng quan công trình bên ngoài sạch sẽ, có đầy đủ biển cảnh báo công trình	• Tạm ổn. • Khu vực tập kết xà bần trước nhà lấn qua nửa cổng nhà hàng xóm.
Rào chắn, bao che cẩn thận nhà lân cận	• Mặt tiền (từ lửng trở lên) được rào chắn và căng bạt che chắn cận thẩn • Công tác bao che vệ sinh nhà lân cận không tốt. Vữa và gạch vỡ văng qua nhà hàng xóm khá nhiều nhưng không được vệ sinh
Tổng quan bên trong công trình sạch sẽ, phân khu thiết bị vật tư, máy móc rõ ràng	• Gọn gàng, phân khu ván và gian giáo được sắp xếp gọn gàng • Các tấm ván nhỏ, lớn được nhổ sạch sẽ đinh. Rất an toàn khi di chuyển
Công nhân ở tại công trình gọn gàng, sạch sẽ	Gọn gàng
Đường nét thi công sắc nét, không chắp vá sửa chữa nhiều	• Hạng mục xây tường mạch hồ đều đẹp. • Hạng mục tô: Không đánh giá do nhà sẽ ốp full gạch đụng trần. • Quy cách xây tường không đạt theo yêu cầu cơ bản: Khu vực nhà vệ sinh không xây chân tường bằng gạch đinh hay đổ bê tông. • Khu vực sàn nhà vệ sinh và sàn ngoài bằng nhau không tạo gờ sẵn trong quá trình đổ bê tông. • Sử dụng đà lanh tô không đạt yêu cầu. Chỉ dùng sắt gác ngang và dắp hồ chứ không dùng đà bê tông. • Vị trí má cửa không có bố trí gạch đinh hay cục thí bê tông để làm điểm bắt vít.
Công nhân có đồng phục, trang bị ATLĐ đầy đủ	Đồng phục lẫn lộn, không đồng nhất, 1 số công nhân không có mũ bảo hộ
Kỹ sư công trình tư vấn nhiệt tình	Tư vấn nhiệt tình
Máy móc, thiết bị thi công còn mới, đầy đủ	**Không đánh giá**
Các ô trống trong công trình được rào chắn cẩn thận	• Sơ sài, có vị trí che chắn, vị trí không che chắn • Khu vực thang bộ là đường di chuyển chính nhưng không được làm lan can tạm rất dễ vấp, ngã do bản thang hơi nhỏ

Đi chuyển trên công trình dễ dàng, an toàn	Dễ dàng, không có chướng ngại vật
Vật tư công trình được tập kết gọn gàng, bảo quản tốt	**Không đánh giá**
Thông tin dự án đầy đủ, rõ ràng	Đầy đủ
Phân khu xà bần, rác thải rõ ràng, không tập kết lẫn lộn	Phân khu rõ ràng, không chồng chất lẫn lộn lên nhau

- Hình thức tổ chức công trình: Công nhật
- Nhân lực bố trí dự kiến: 8 -10 người
- Quê quán đội ngũ thợ: Các vùng miền
- Chỉ huy trưởng: Không cố định thời gian ở công trình. Chỉ đạo trực tiếp là anh Thơ *(giám đốc công ty).*
- Tiến độ sơ bộ phần khung
  - Móng: 7 ngày *(chưa tính thời gian ép cọc)*
  - Sàn (đổ cột, xây tường): 7 ngày
- Biện chống sạt lở đất nhà lân cận: Xử lý cục bộ, sạt điểm nào xử lý điểm đó. Nhà thầu sẽ cùng chủ đầu tư chịu trách nhiệm nếu có gây ảnh hưởng đến nhà lân cận. Chủ đầu tư chịu phí vật tư, nhà thầu chịu phí nhân công.
- Biện pháp thu nước hố móng: Cục bộ từng hố móng *(tạo rốn thu nước).*
- Hình thức đổ bê tông tông
  - Móng, dầm, sàn: Bê tông tay
  - Cột và các cấu kiện nhỏ: Bê tông tay
- Báo cáo công việc hằng ngày: Không cập nhật.
- Chính sách bảo hành:
  - 12 tháng cho hạng mục thi công (đối với bản vẽ của chủ đầu tư).
  - 15 năm cho hạng mục thi công (là bản vẽ của nhà thầu).
- Camera quan sát công trình: Không bố trí
- Công việc thực hiện gói thầu:
  - Chưa rõ ràng
  - Các hạng mục chưa bao gồm: Vật tư chống thấm. Chủ nhà cung cấp cả xi măng để ốp lát gạch.

✅

- Khuyễn mãi nếu ký hợp đồng: Không

2.3 CÔNG TY TNHH TƯ VẤN - ĐẦU TƯ - XÂY DỰNG ĐIỀN NAM

Tiêu chí	Đánh giá
Biển hiệu, biển báo công trình chuyên nghiệp	**Không đánh giá**
Tổng quan công trình bên ngoài sạch sẽ, có đầy đủ biển cảnh báo công trình	**Không đánh giá**
Rào chắn, bao che cẩn thận nhà lân cận	**Không đánh giá**
Tổng quan bên trong công trình sạch sẽ, phân khu thiết bị vật tư, máy móc rõ ràng	**Không đánh giá**
Công nhân ở tại công trình gọn gàng, sạch sẽ	**Không đánh giá**
Đường nét thi công sắc nét, không chắp vá sửa chữa nhiều	• Cạnh tường, cột ở mức chấp nhận được, vẫn có 1 vài điểm gợn, không đều thẳng. • Hạng mục sơn chưa tốt: Vệt sơn chưa đều, vẫn lộ rõ các vệt sơn, tay nghề thợ tán bề mặt sơn chưa đều nên bề mặt đậm nhạt lộ tõ • Công tác gạch tốt, chi tiết ron gạch, liếp cạnh tốt. • Hệ thống điện tốt, các CB được ghi rõ chức năng.
Công nhân có đồng phục, trang bị ATLĐ đầy đủ	**Không đánh giá**
Kỹ sư công trình tư vấn nhiệt tình	Tư vấn nhiệt tình
Máy móc, thiết bị thi công còn mới, đầy đủ	**Không đánh giá**
Các ô trống trong công trình được rào chắn cẩn thận	**Không đánh giá**
Đi chuyển trên công trình dễ dàng, an toàn	**Không đánh giá**
Vật tư công trình được tập kết gọn gàng, bảo quản tốt	**Không đánh giá**
Thông tin dự án đầy đủ, rõ ràng	**Không đánh giá**
Phân khu xà bần, rác thải rõ ràng, không tập kết lẫn lộn	**Không đánh giá**

- Hình thức tổ chức công trình: Đối khoán. Nếu trường hợp đội khoán không đạt chất lượng thì trong vòng 7 ngày sẽ đội khác thay thế.
- Nhân lực bố trí dự kiến: 8 - 10 người
- Quê quán đội ngũ thợ: Các vùng miền
- Chỉ huy trưởng: 4 tiếng/ngày và tùy vào mức độ quan trọng của công việc
- Tiến độ sơ bộ phần khung
  - Móng: 27 ngày *(chưa tính thời gian ép cọc)*
  - Sàn (đổ cột, xây tường): 10 ngày
- Biện chống sạt lở đất nhà lân cận: Chưa trả lời *(bổ sung sau bằng văn bản).*
- Biện pháp thu nước hố móng: Cục bộ từng hố móng *(tạo rốn thu nước).*
- Hình thức đổ bê tông tông
  - Móng, dầm, sàn: Bê tông tươi
  - Cột và các cấu kiện nhỏ: Bê tông tay
- Báo cáo công việc hằng ngày: Qua zalo hay phần mềm quản lý Trợ Lý cung cấp
- Chính sách bảo hành: 12 tháng cho hạng mục thi công và 3 năm đối với kết cấu xây dựng
- Camera quan sát công trình: Bố trí tại cổng ra vào
- Công việc thực hiện gói thầu: Báo giá bám sát theo yêu cầu dự án kèm theo khi phát hành hồ sơ mời kết nối

✅
- Khuyễn mãi nếu ký hợp đồng:
  - Hỗ trợ phối màu hoặc ra kích thước phục vụ thi công

3. Đánh giá tổng quát

3.1 CÔNG TY TNHH THƯƠNG MẠI DỊCH VỤ XÂY DỰNG TRANG TRÍ NỘI THẤT HÀ GIA PHÁT

- Điểm mạnh
  - Sử dụng công nhật cơ hữu hiện có nên sẽ chủ động tất cả về công việc chứ không bị ràng buộc hay giới hạn về khối lượng, công việc của gói thầu
  - Tiến độ công việc rất hợp lý, phù hợp với công trình
  - Công ty mạnh về tổ chức thi công nên có thể đưa ra các biện pháp và phối hợp phòng ngừa rủi ro trong quá trình xây dựng

- Điểm yếu
  - Khâu vệ sinh công trình chưa tốt. Nếu hợp tác cần quán triệt rõ ràng việc này

3.2 CÔNG TY TNHH XDTM GIA TRÍ

- Điểm mạnh:
  - Giám đốc tự đứng quản lý nên xử lý công việc sẽ nhanh chóng mà không mất thời gian chờ ra quyết định
  - Đã thi công ở khu vực đó nhiều nên có lợi thế quen biết bên chính quyền nhiều hơn 2 đơn vị còn lại
  - Khâu tổ chức công trình khá ổn so với quy mô
- Điểm yếu:
  - Sẽ khó hợp tác và trao đổi thông tin qua tin nhắn vì quản lý là nhà thầu truyền thống
  - Nóng tính nên tỉ lệ gây xích míc với hàng xóm cao.
  - Không chịu trách nhiệm chính các công việc do nhà thầu gây ra đối với nhà lân cận

3.3 CÔNG TY TNHH TƯ VẤN - ĐẦU TƯ - XÂY DỰNG ĐIỀN NAM

- Điểm mạnh
  - Công ty thiết kế và thi công những căn nhà có có gu tương tự công trình
  - Là công ty mạnh về thiết kế nên có thể phối hợp triển khai lại bản vẽ mà không cần sự hỗ trợ của đơn vị thiết kế cũ
- Điểm yếu
  - Chưa mạnh về thi công phần thô *(qua trao đổi với đại diện công ty, chưa được trao đổi với chỉ huy trưởng).*
  - Nhân sự là đội khoán sẽ rất dễ dẫn đến tình trạng làm nhanh để lấy khối lượng mà bỏ bước thi công.
  - Rủi rõ về mặt nhân sự và tiến độ thi công cao vì đội khoán có thể nhận thêm công trình khác và bỏ bê công trình của mình.
  - Bố trí tiến độ thi công chưa hợp lý *(có thể điều chỉnh nếu hợp tác).*

4. Đề xuất & Kế hoạch triển khai tiếp theo

- Chủ đầu tư dựa trên các đánh giá trên từ Trợ Lý sẽ lựa chọn ra 1 đơn vị phù hợp để tiến hành ký kết hợp đồng thi công
- Hạn đưa ra quyết định: 21h ngày 26/11/2024

- Kế hoạch triển khai tiếp theo sau khi lựa chọn được nhà thầu.
  - So sánh đơn giá ép cọc của đơn vị thi công cung cấp và nhà thầu cung cấp cọc để lựa chọn đơn vị ép cọc
  - Chuẩn bị hồ sơ cơ bản để kết hợp cùng nhà thầu thi công nộp cho chính quyền địa phương
  - Khảo sát hiện trạng nhà lân cận
  - Cắm ranh mốc tọa độ khu đất
  - 1/12/2024: Cúng động thổ khởi công

KẾT THÚC BÁO CÁO